

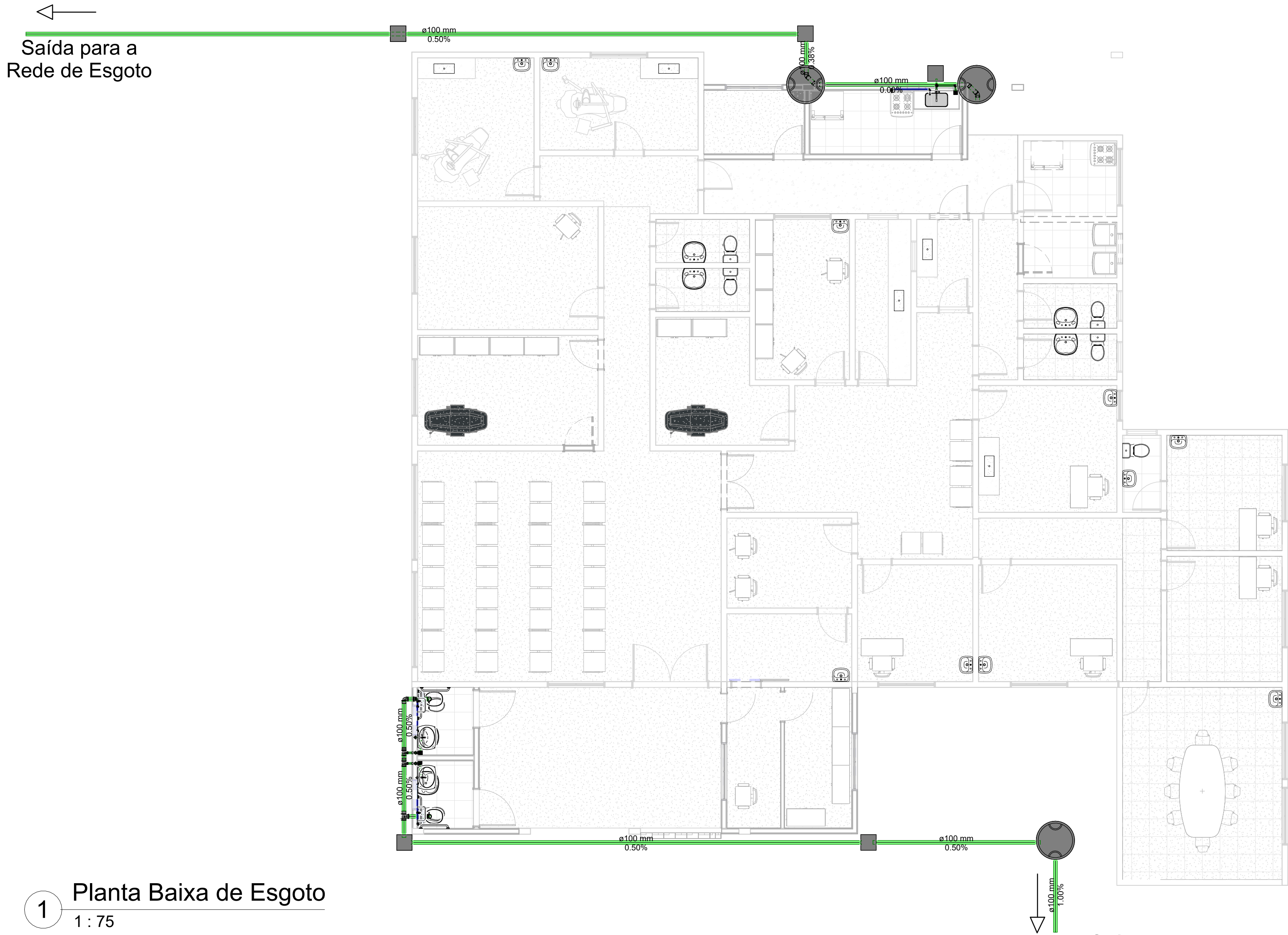

APROVAÇÃO

R0	13/02/2026	EMIÇÃO INICIAL			
REVISÃO	DATA	DESCRIÇÃO			
TÍTULO DO PROJETO:		<div><div><div><div>PREFEITURA MUNICIPAL</div><div>SIDROLÂNDIA</div><div>EM ORDEM, RUMO AO PROGRESSO</div></div></div></div>			
PROJETO HIDROSSANITÁRIO MALVINAS					
PROPRIETÁRIO					
PREFEITURA MUNICIPAL DE SIDROLÂNDIA SECRETARIA MUNICIPAL DE SAÚDE					
ENDEREÇO		HIDROSSANITÁRIO			
RUA GENERAL PINHO, 890 - SÃO BENTO SIDROLÂNDIA/MS - 79170-000					
COORDENADAS: S / O		PRANCHA: 01/02			
TÍTULO DA PRANCHA ÁGUA FRIA - MALVINAS					
DESCRIÇÃO DA ETAPA PROJETO EXECUTIVO DE ÁGUA FRIA					
NOME: PRANCHA - ARQUIVO PSF MALVINAS HIDROSSANITÁRIO		REVISÃO R0	UNIDADE METROS	DATA MAR/26	ESCALA INDICADA
AUTOR (A) DO PROJETO EXECUTIVO VINICIUS RIBEIRO RODRIGUES		PREFEITO MUNICIPAL RODRIGO BORGES BASSO			
CREA-MS 68931/D		CNPJ 03.501.574/0001-31			



1 Planta Baixa de Esgoto
1 : 75

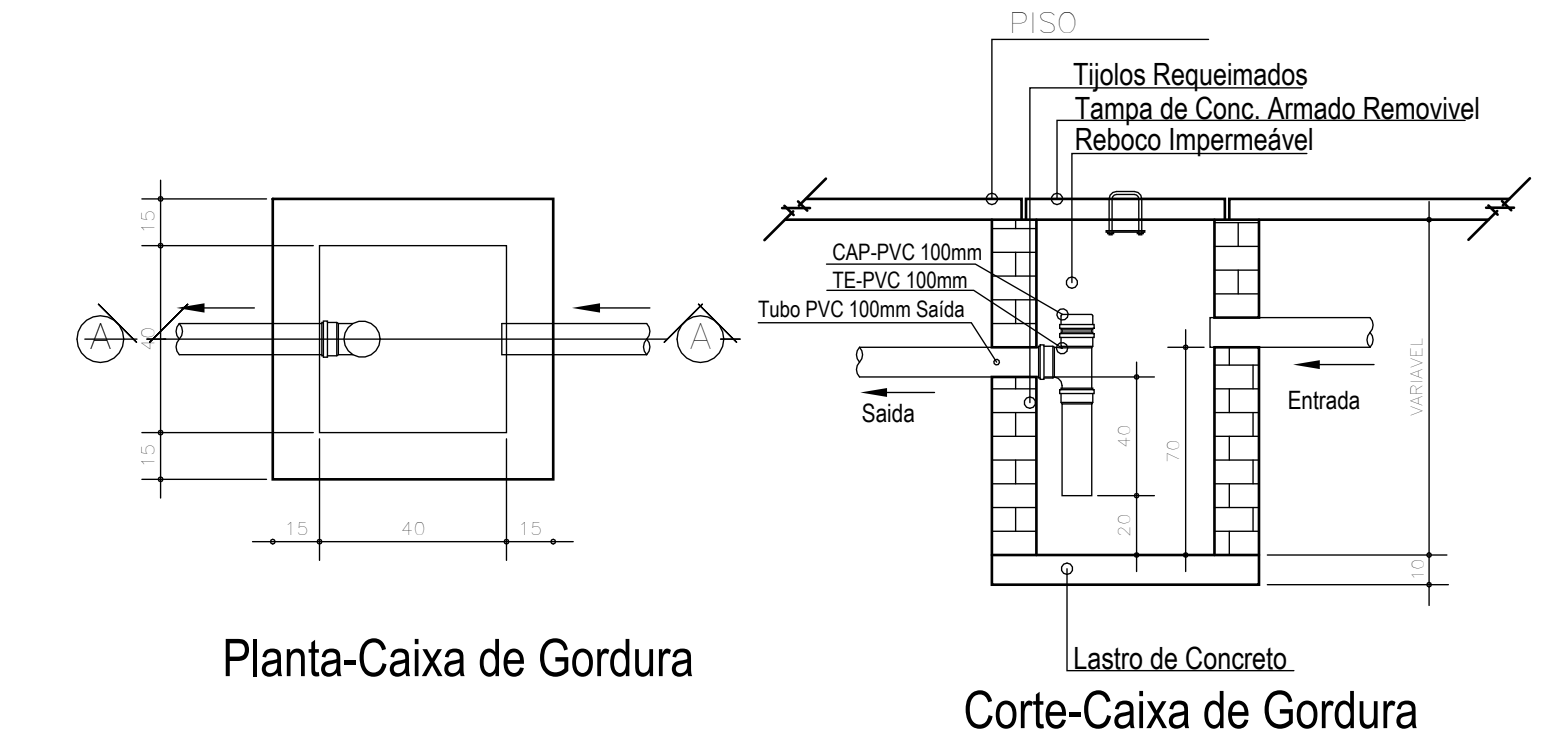
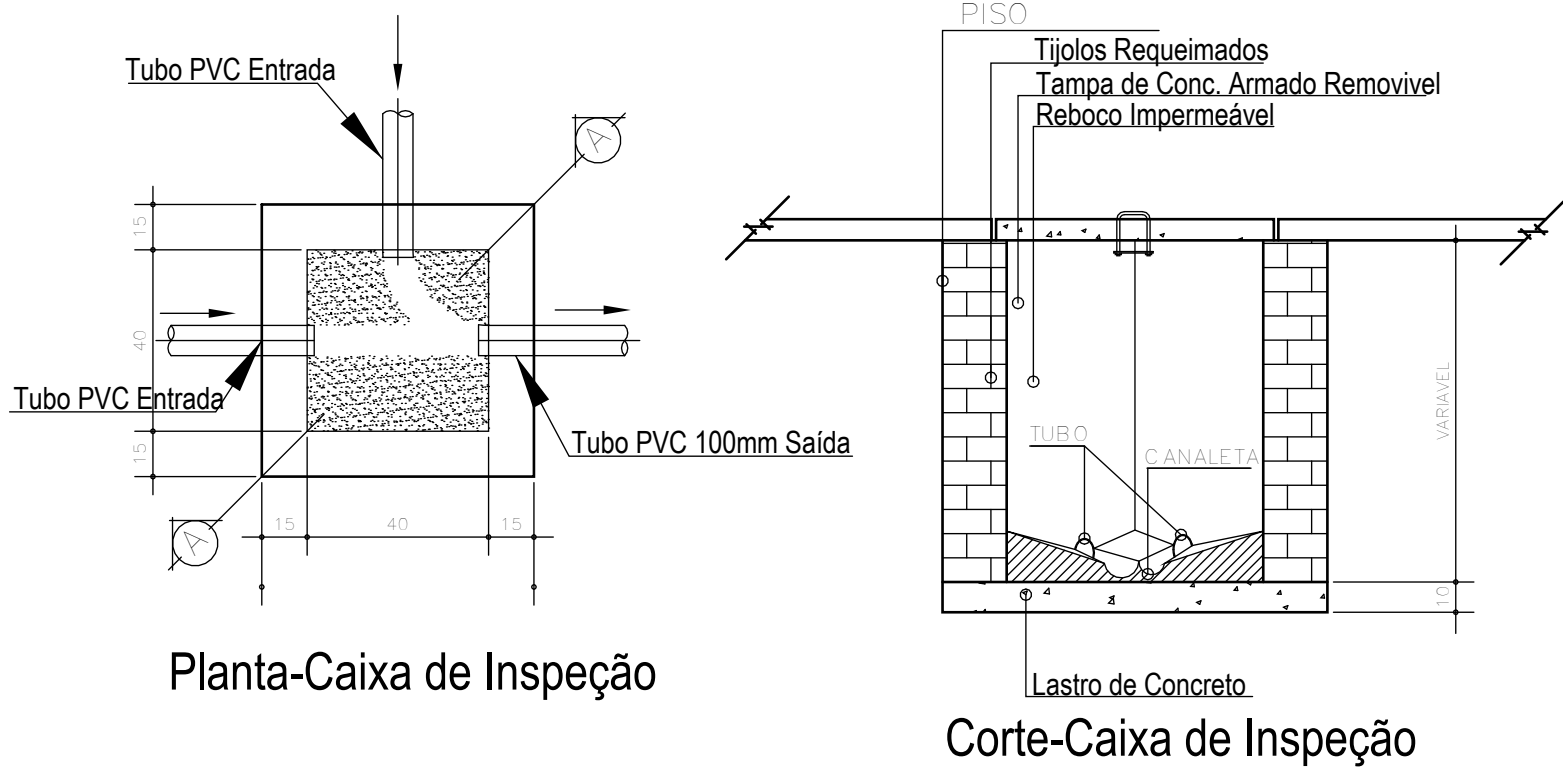

Detalhes CI e CG
1 : 25

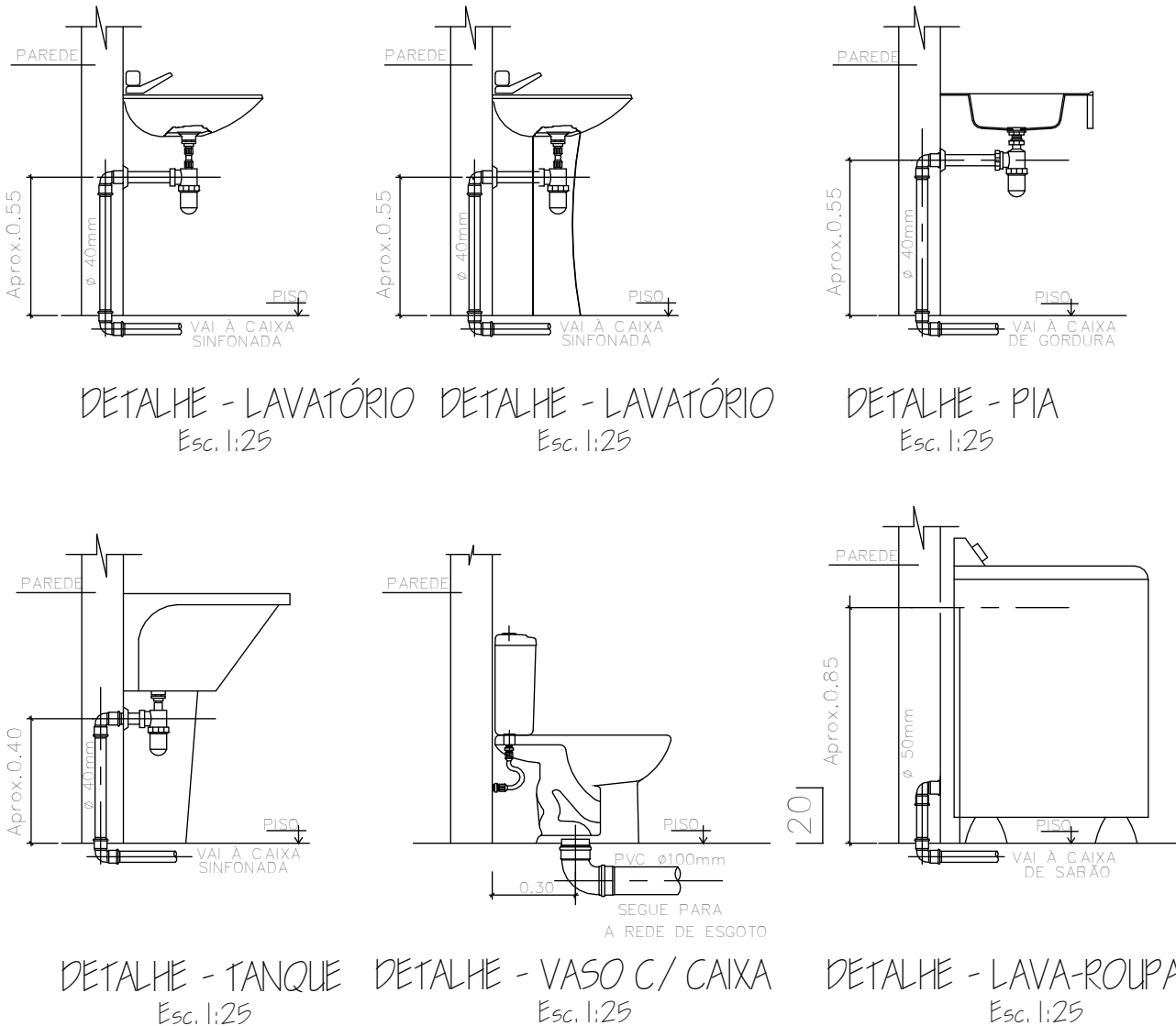

Detalhes Esgotamento
1 : 25

Quantificação Esgoto		
Tigre: Descrição	Tigre: Sistema	Contador
Caixa de Gordura 100x75x50mm, Esgoto - TIGRE	Esgoto	5
Cap 50mm, Esgoto Série Normal - TIGRE	Esgoto	1
Joelho 45° 100mm, Esgoto Série Normal - TIGRE	Esgoto	4
Joelho 90° 40mm, Esgoto Série Normal - TIGRE	Esgoto	9
Joelho 90° 50mm, Esgoto Série Normal - TIGRE	Esgoto	4
Joelho 90° 100mm, Esgoto Série Normal - TIGRE	Esgoto	3
Luva Simples 50mm, Esgoto Série Normal - TIGRE	Esgoto	4
Luva Simples 100mm, Esgoto Série Normal - TIGRE	Esgoto	11
Ralo Quadrado Montado - Branco c/ grelha branca 100 x 53 x 40mm, Esgoto - TIGRE	Esgoto	3
Tê 40 x 40mm, Esgoto Série Normal - TIGRE	Esgoto	1
Tê 100 x 50mm, Esgoto Série Normal - TIGRE	Esgoto	3
Tê 100 x 100mm, Esgoto Série Normal - TIGRE	Esgoto	1

Tubulação Esgoto		
Descrição	Diâmetro Nominal	Comprimento
Tubo Série Normal	40 mm	3.05
Tubo Série Normal	50 mm	4.90
Tubo Série Normal	100 mm	48.35

NOTAS IMPORTANTES:

AS INSTALAÇÕES DE ESGOTO SANITÁRIO FORAM PROJETDAS EM OBSERVÂNCIA AO PROJETO ARQUITETÔNICO APRESENTADO EM CONFORMIDADE COM A NBR 8160/83-INSTALAÇÃO PREDIAL DE ESGOTO SANITÁRIO

.TODA A REDE DE COLETA, VENTILAÇÃO, E CONEXÕES DE ESGOTO SENITÁRIO SERÃO EM PVC RÍGIDO COM JUNTA, PONTA - BOLSA E VIROLA, PARA SOLDA OU ANEL DE BORRACHA - EM CONFORMIDADE COM A NBR 5688 E NBR 5680 E SUA EXECUÇÃO OBEDECERÁ A NBR 8160. CAIXAS E RALOS SINFONADOS E RALOS SECOS SERÃO EM PVC RÍGIDO PARA ESGOTO.

.AS DECLIVIDADES MÍNIMAS DOS RAMAIS DEVERÃO SER OBEDECIDAS DE ACORDO COM O DETERMINADO:

Ø40MM - 3% Ø100MM - 2% OU 1% Ø300MM - 1% OU 0,5%
Ø50MM - 3% Ø150MM - 1% OU 0,5%
Ø75MM - 2% Ø250MM - 1% OU 0,5%

.NÃO ACEITAR, EM NENHUMA HIPÓTESE, A EMENDA DOS TUBOS COM BOLSAS FABRICADAS POR AQUECIMENTO PARA ALARGAMENTO DOS MESMOS.

Detalhes D.Tubulação

1 : 25

APROVAÇÃO

R0
REVISÃO DATA EMISSÃO INICIAL DESCRIÇÃO

TÍTULO DO PROJETO:
PROJETO HIDROSSANITÁRIO MALVINAS

PROPRIETÁRIO
PREFEITURA MUNICIPAL DE SIDROLÂNDIA
SECRETARIA MUNICIPAL DE SAÚDE

ENDEREÇO
RUA GENERAL PINHO, 890 - SÃO BENTO
SIDROLÂNDIA/MS - 79170-000

COORDENADAS: S / O

TÍTULO DA PRANCHA
ESGOTO - MALVINAS

DESCRIÇÃO DA ETAPA
PROJETO EXECUTIVO DE ÁGUA FRIA

NOME: PRANCHA - ARQUIVO
PSF MALVINAS HIDROSSANITÁRIO

REVISÃO
R0

UNIDADE
METROS

DATA
MAR/26

ESCALA
INDICADA

AUTOR (A) DO PROJETO EXECUTIVO
VINICIUS RIBEIRO RODRIGUES

PREFEITO MUNICIPAL
RODRIGO BORGES BASSO

CREA-MS 68931/D

CNPJ 03.501.574/0001-31